

SAN-01

Escala 1 : 25

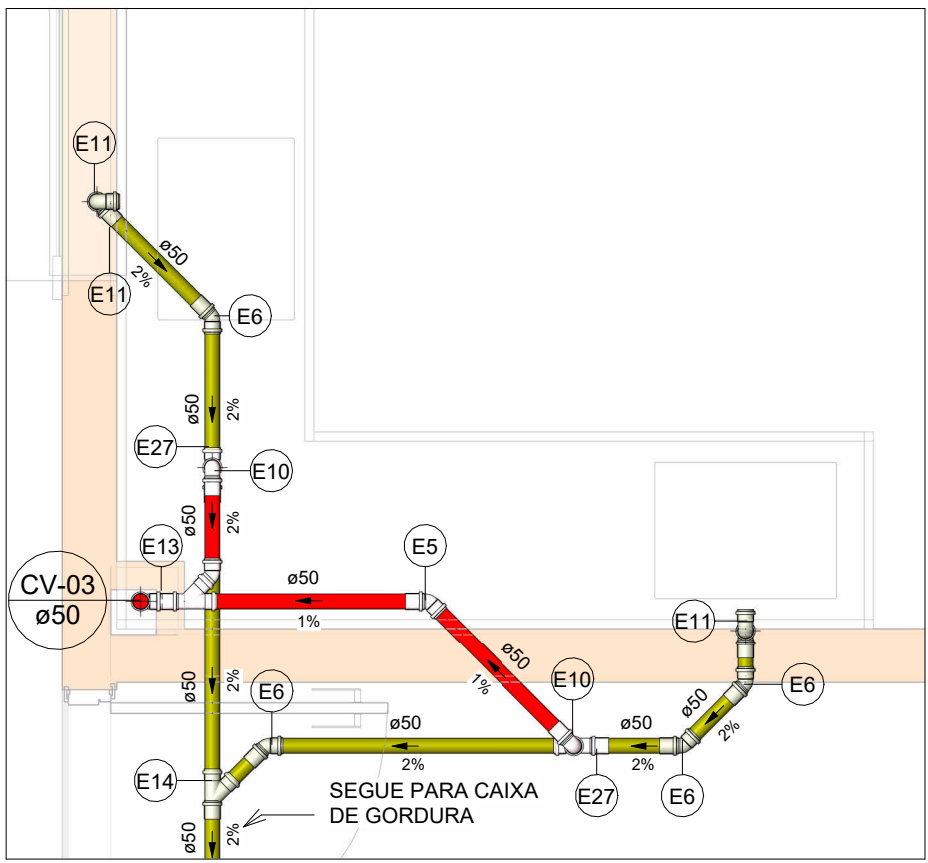

SAN-02

Escala 1 : 25

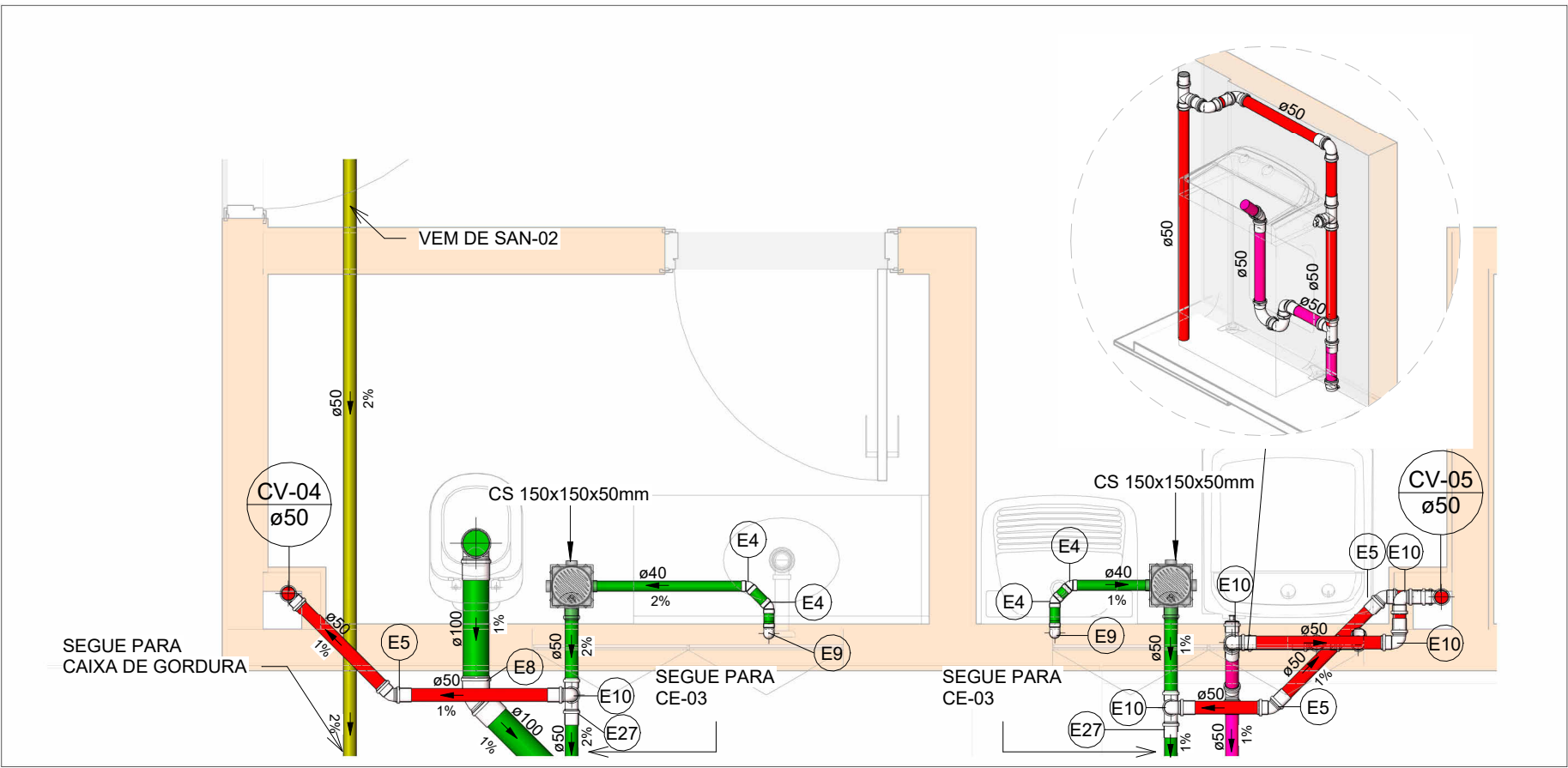

SAN-03

Escala 1 : 25

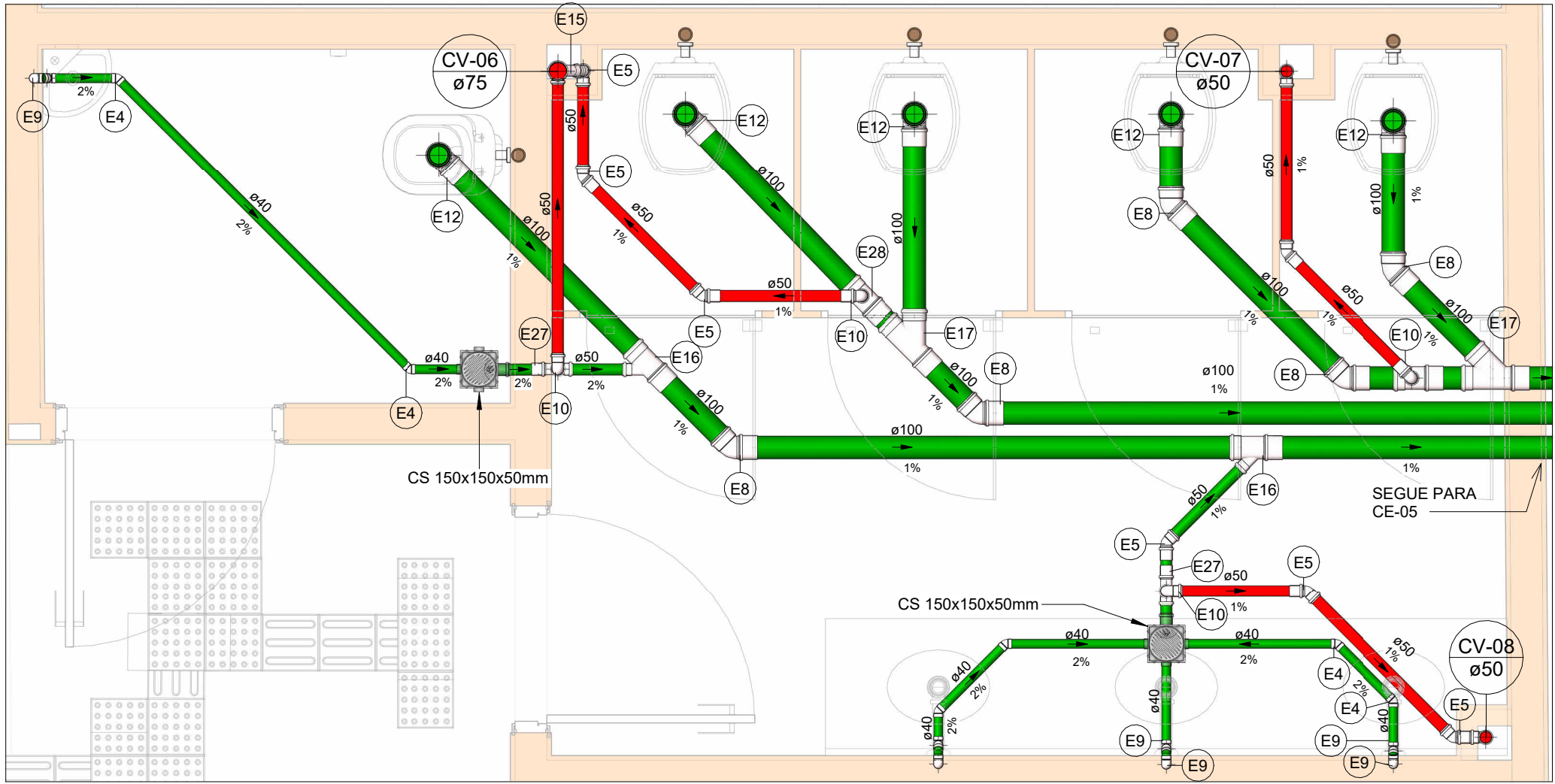

SAN-04

Escala 1 : 25

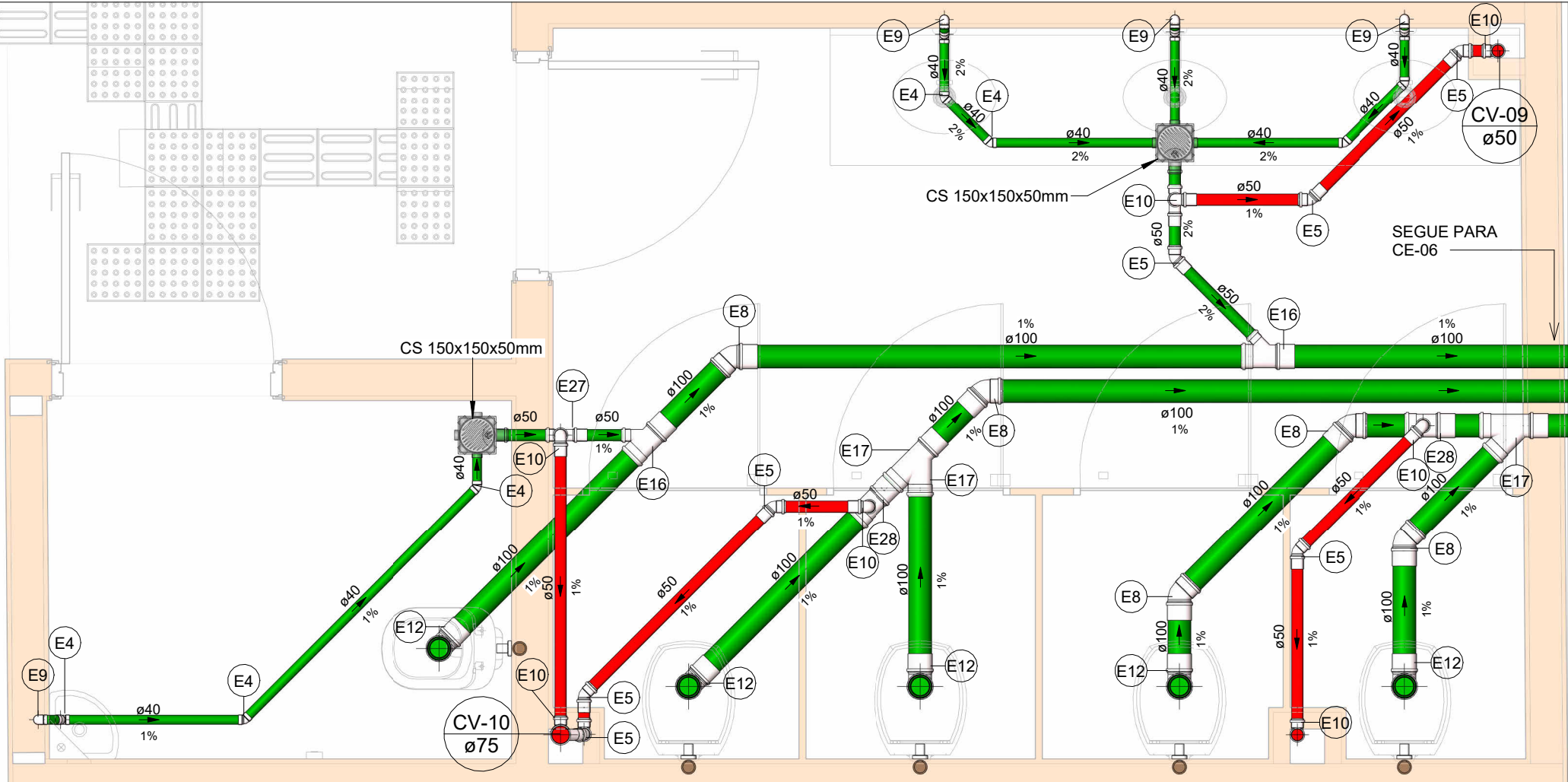

SAN-05

Escala 1 : 25

Conexões - Esgoto	
Descrição	Item
Anel de vedação para Vaso Sanitário	E1
Cap 100mm, Esgoto Série Normal - TIGRE	E2
Curva 90° Curta 50mm, Esgoto Série Normal - TIGRE	E3
Joelho 45° 40mm, Esgoto Série Normal - TIGRE	E4
Joelho 45° 50mm, Esgoto Série Normal - TIGRE	E5
Joelho 45° 50mm, Esgoto Série Reforçada - TIGRE	E6
Joelho 45° 75mm, Esgoto Série Normal - TIGRE	E7
Joelho 45° 100mm, Esgoto Série Normal - TIGRE	E8
Joelho 90° 40mm, Esgoto Série Normal - TIGRE	E9
Joelho 90° 50mm, Esgoto Série Normal - TIGRE	E10
Joelho 90° 50mm, Esgoto Série Reforçada - TIGRE	E11
Joelho 90° 100mm, Esgoto Série Normal - TIGRE	E12
Junção Simples 50 x 50mm, Esgoto Série Normal - TIGRE	E13
Junção Simples 50 x 50mm, Esgoto Série Reforçada - TIGRE	E14
Junção Simples 75 x 50mm, Esgoto Série Normal - TIGRE	E15
Junção Simples 100 x 50mm, Esgoto Série Normal - TIGRE	E16
Junção Simples 100 x 100mm, Esgoto Série Normal - TIGRE	E17
Luva de Correr 50mm, Esgoto Série Normal - TIGRE	E18
Luva de Correr 100mm, Esgoto Série Normal - TIGRE	E19
Luva Simples 50mm, Esgoto Série Normal - TIGRE	E20
Luva Simples 50mm, Esgoto Série Reforçada - TIGRE	E21
Luva Simples 75mm, Esgoto Série Normal - TIGRE	E22
Luva Simples 100mm, Esgoto Série Normal - TIGRE	E23
Plug 50mm, Esgoto Série Normal - TIGRE	P1
Redução Excêntrica 75x50mm, Esgoto Série Normal - TIGRE	E24
Terminal de Ventilação 50mm, Esgoto Série Normal - TIGRE	E25
Terminal de Ventilação 75mm, Esgoto Série Normal - TIGRE	E26
Tê 50 x 50mm, Esgoto Série Normal - TIGRE	E27
Tê 100 x 50mm, Esgoto Série Normal - TIGRE	E28
Tê 100 x 100mm, Esgoto Série Normal - TIGRE	E29
Válvula de Admissão de Ar (VAA - DN50)	E30

LEGENDA DE TUBULAÇÃO	
CORES	
■	Esgoto - Sanitário
■	Esgoto - Gordura
■	Esgoto - Espuma
■	Esgoto - Ventilação

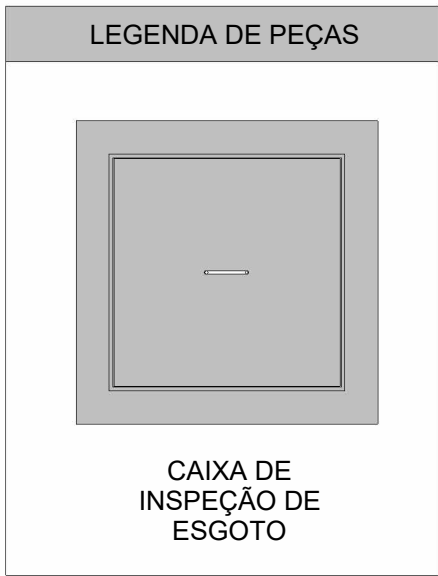

- DIÂMETRO DAS TUBULAÇÕES EM mm E COTAS EM cm;
- TODA TUBULAÇÃO DE ÁGUA FRIA SERÁ EM PVC SOLDÁVEL; TODA TUBULAÇÃO DE ESGOTO SERÁ EM PVC RÍGIDO SANITÁRIO;
- TODA COLUNA DE VENTILAÇÃO DEVERÁ TER SUA EXTREMIDADE SUPERIOR ABERTA À ATMOSFERA E ULTRAPASSAR O TELHADO OU LAJE DE COBERTURA CONFORME DETALHE CONSTRUTIVO PROPOSTO EM PROJETO;
- TODAS AS CAIXAS DE PASSAGEM DE ESGOTO SANITÁRIO DEVERÃO SER DEVIDAMENTE VEDADAS E SUAS TAMPAS DEVERÃO SER DE FÁCIL REMOÇÃO, A FIM DE PERMITIR FUTURAS MANUTENÇÕES E LIMPEZAS;
- AS ALTURAS DAS CAIXAS DE ESGOTO SÃO VARIÁVEIS E DEVERÃO SER AFERIDAS EM OBRA, DE ACORDO COM O NÍVEL REAL DO TERRENO;
- AS TUBULAÇÕES HORIZONTAIS DE ÁGUA FRIA DEVEM SER INSTALADAS COM UMA LEVE DECLIVIDADE, TENDO EM VISTA REDUZIR O RISCO DE FORMAÇÃO DE BOLHAS DE AR EM SEU INTERIOR;
- O ESPAÇAMENTO MÁXIMO ENTRE SUPORTES P/ FIXAÇÃO DE TUBULAÇÕES HORIZONTAIS SERÁ: - TUBOS DE Ø150mm: 2,30m; - TUBOS DE Ø100mm: 1,80m; - TUBOS DE Ø75mm E INFERIORES: 1,5m;
- QUANDO NÃO INDICADO DE OUTRA FORMA AS DECLIVIDADES MÍNIMAS DEVERÃO SER: - TUBULAÇÕES COM DIÂMETRO NOMINAL IGUAL OU INFERIOR A 75mm: 2%; - TUBULAÇÕES COM DIÂMETRO NOMINAL IGUAL OU SUPERIOR A 100mm: 1%; - TUBULAÇÕES DE VENTILAÇÃO: 1%;
- A TUBULAÇÃO DE ESGOTO SANITÁRIO SEGUE PARA LIGAMENTO EM REDE PÚBLICA. A POSIÇÃO E COTA DE FUNDO DA MESMA DEVERÃO SER AFERIDAS IN LOCO;
- PARA DEMAIS INFORMAÇÕES E ANÁLISES, CONSULTAR MEMORIAL DESCRITIVO DO PROJETO.



ESTADO DE GOIÁS
SECRETARIA DE ESTADO DA EDUCAÇÃO
SUPERINTENDÊNCIA DE INFRAESTRUTURA
GERÊNCIA DE PROJETOS E INFRAESTRUTURA

GERÊNCIA DE PROJETOS E INFRAESTRUTURA
APROVADO _____
TÉCNICO RESPONSÁVEL PELA APROVAÇÃO

CEPI PRESIDENTE VARGAS

ENDEREÇO					
AVENIDA LAGOA FEIA - FORMOSINHA, FORMOSA - GO, 73813-370					
ÁREA DO TERRENO	ÁREA PERMEAB.	ÁREA EXISTENTE	ÁREA A DEMOLIR	ÁREA A CONSTRUIR	ÁREA TOTAL CONSTRUÇÃO
3818,34 m²	424,66 m²	1408,20 m²	453,05	192,00 m²	1600,20 m²
CONSÓRCIO DIAMANTE ENGENHARIA					
AV. BARÃO HOMEM D E MELO, Nº 3280 - NOVA GRANADA BELO HORIZONTE - MG - CEP: 30.404-080 TEL: (31) 3347-4405 / (31) 3347-7079 / (31) 3371-1920 EMAIL: contato@grupoprojetangenaria.com.br					

AUTOR: ENGENHEIRA JULIANA GONÇALVES OLIVEIRA CREA: 239787/D

RT DA OBRA:

PROPRIETÁRIO: SECRETARIA DE ESTADO DA EDUCAÇÃO CNPJ: 01.409.705.0001-20
PREPOSTO: SABRINA SILVA VIEIRA VALENTE CPF: 041.530.091-64

PROJETO HIDROSSANITÁRIO

TIPO DE PROJETO					
DETALHES SANITÁRIOS					
ASSUNTO:					
DATA:	ESCALA:	REVISÃO:	Nº RRT/ART:		
DEZ/2024	INDICADA	01			
REV.	DATA	DESCRIÇÃO	VISTO		
01	DEZ/2024	PARA APROVAÇÃO	JGO		
			FOLHA:		

04/13